

PROTOCOLO COVID EFA PIÑEIRAL



PROTOCOLO COVID

EFA PIÑEIRAL

CURSO 2020-2021

EQUIPO COVID PIÑEIRAL

FUNCIÓN PRINCIPAL es la de ser **CANAL DE COMUNICACIÓN** con el alumnado, familias y autoridades de Educación y de Sanidad.

- **BERTA COBO:** atención alumnado y familias de **COMERCIO Y MARKETING**
- **SUSANA ESTÉVEZ:** atención alumnado y familias de **PREC**
- **ANA SAAVEDRA:** COORDINADORA y atención alumnado y familias de **CAE**

SE COMUNICA al 981 500580 (Secretaría) o los móviles del Equipo Covid.

Es **OBLIGATORIO COMUNICAR** al Equipo Covid la ausencia por la presencia de síntomas compatibles o por contacto con persona del núcleo familiar sospechosa de padecer Covid.

DETECCIÓN PRECOZ

SE DEBE DE REALIZAR CADA MAÑANA ANTES DE LLEGAR AL CENTRO LA ENCUESTA DE AUTOEVALUACIÓN CLÍNICA DIARIA.



MODELO DECLARACIÓN RESPONSABLE

Presentou nas últimas 2 semanas?		SI	NON
Síntomas respiratorios	Febre maior de 37,5°C		
	Tose seca		
	Dificultade respiratoria		
Outros síntomas	Fatiga severa (cansazo)		
	Dor muscular		
	Falta de olfacto		
	Falta de gusto		
	Diarrea		

Ten actualmente algún dos síntomas? Sinalar cales e cando comezaron.

		SI	NON
Tivo CONTACTO nas últimas 2 semanas?	cunha persoa COVID-19 + confirmado?		
	cunha persoa en illamento por sospeita de infección pola COVID-19?		
CONVIVIU nas últimas 2 semanas?	cunha persoa COVID-19 + confirmado?		
	cunha persoa en illamento por sospeita de infección pola COVID-19?		

D./D^a _____, con DNI número _____, como pai/nai/titor legal do alumno/a _____, matriculado no curso _____, do centro educativo _____

DECLARA RESPONSABLEMENTE QUE realizará ao alumno/a a Enquisa de Autoavaliación clínica do COVID e que se compromete a NON enviálo ao centro e mantelo en illamento preventivo domiciliario nos seguintes supostos:

- se o alumno/a ten síntomas compatibles coa COVID-19, poñéndose en contacto co seu pediatra e con algunha das persoas membros do equipo COVID do centro educativo.
- se algunha persoa do núcleo familiar é sospeitosa de padecer a COVID-19, o alumno/a non poderán acudir ao centro ata que se coñeza o resultado da proba e sexa negativo. A persoa afectada ou a súa familia comunicarán o resultado á persoa coordinadora COVID do centro.

En _____, a ____ de _____ de 2020.

SINTOMATOLOGÍA



FIEBRE

Temperatura superior a 37,5.

SÍNTOMAS RESPIRATORIOS

Tos seca.
Dificultad para respirar.

OTROS SÍNTOMAS

Fatiga severa.
Falta de gusto y/o olfato.
Diarrea.
Dolor muscular.

➤ **CON LA APARICIÓN DE UNO DE LOS SÍNTOMAS QUE MUESTRA LA ENCUESTA:**

- **No se podrá acudir al centro.**
- Se contactará con el centro de salud de referencia.
- Se comunicará la ausencia al **Equipo Covid** con la mayor brevedad posible.

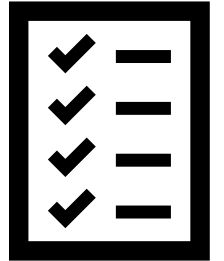

➤ **EN EL CASO DE QUE SE DETECTE SINTOMATOLOGÍA COMPATIBLE EN EL NÚCLEO FAMILIAR :**

- El alumno **no acudirá al centro** hasta que se conozca el resultado de la prueba de su familiar y ésta resulte negativo.
- Comunicará su ausencia al **Equipo Covid** y el resultado de la prueba cuando se conozca.

EL ALUMNADO NO ACUDIRÁ AL CENTRO

OBLIGATORIA LA COMUNICACIÓN AL EQUIPO COVID



CON SINTOMAS

Ausencia por sintomatología compatible con la Covid-19. No es necesario justificante.

SI TUVO CONTACTO

Si alguna persona del núcleo familiar es sospechosa de padecer la COVID-19, el alumno o personal del centro que conviva con ella, NO podrá acudir al centro hasta que se conozca el resultado de la prueba y este sea negativo.

➤ EN EL CASO DE PRESENTAR SINTOMATOLOGÍA COMPATIBLE EN EL CENTRO:

- Se llevará el alumno a una zona habilitada para aislarlo (**espacio de aislamiento**) salvo que el alumno disponga de vehículo propio y se encuentre en condiciones de conducir.
- Se contactará con la familia si es menor de edad para que en la mayor brevedad posible ésta pueda acudir al centro para trasladar el alumno.
- En cualquier caso, el alumno mayor de edad o la familia debe ponerse en contacto con el centro de salud de referencia para comunicar la incidencia.
- **Se comunicará** los resultados al **Equipo Covid** en la menor tiempo posible.



➤ **JUSTIFICACIÓN DE LAS AUSENCIAS POR COVID O POR SINTOMATOLOGÍA COMPATIBLE TANTO POR PARTE DEL ALUMNO COMO DE ALGUNA PERSONA DEL NÚCLEO FAMILIAR:**

- **No será necesario ningún justificante médico, se consideran **faltas justificadas**.**
- En el caso de menores, es suficiente con una comprobación por parte del padre/madre o tutores legales
- Las ausencias derivadas de esta causa tendrán la consideración de justificadas a los efectos del protocolo de prevención de absentismo escolar.



Recuerda: OBLIGATORIO AVISAR EQUIPO COVID

ORGANIZACIÓN



PROTOCOLO COVID

EFA PIÑEIRAL

CURSO 2020-2021

ENTRADA Y SALIDA AL RECINTO

CAE: entra y sale por el **PORTAL PEQUEÑO** y accede por la rampa lateral a la **PLANTA BAJA** (sótano) del **edificio 2**.

2º AC, 1º y 2º XV: entra y sale por el **PORTAL GRANDE** y accede al **edificio 2** por la **puerta principal, 2ª PLANTA**.



1º AC: entra y sale por el **PORTAL GRANDE** y accede por la rampa lateral a la **1ª PLANTA** del **edificio 2**.

1º y 2º PREC: entra y sale por el **PORTAL GRANDE** y accede al **edificio 1** por la rampa que conducen bien a los vestuarios bien a las aulas.

ENTRADA Y SALIDA AL RECINTO

○ RIGOR en la PUNTUALIDAD.



○ Mantener LA DISTANCIA DE 1.5m.

○ No se permite formar AGLOMERACIONES en las aceras y accesos.



○ Limpieza del calzado.

○ DESINFECCIÓN DE MANOS CON GELES hidroalcohólicos.



ZONAS DELIMITADAS Y FLUJOS DE CIRCULACIÓN

- En pasillos, escaleras y espacios comunes se respetará las señales que indiquen el flujo de circulación en ambos sentidos.
- Mantener la distancia de 1,5m. No se pueden formar agrupaciones.

ENTRADA Y SALIDA DE LAS AULAS

- Los alumnos entrarán directamente a sus clases, en fila para mantener la distancia de 1,5m .
- Realizarán la desinfección de manos. Igualmente en la salida del aula.
- La puerta estará por defecto abierta. Si estuviera cerrada, será el profesor quien abre y cierra e ilumina el aula.
- Solamente el docente abrirá y cerrará las ventanas.

EN LAS AULAS

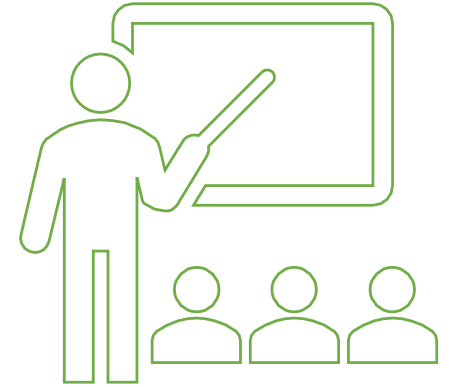

- El alumno se dirigirá directamente a su puesto sin deambular por el aula.
- Cada alumno tiene su pupitre y silla y no podrá usar la de otro compañero.
- Se podrá ir al baño durante la clase y levantarse del asiento para estirar las piernas entre clases pero sin formar grupos: es obligatorio mantener la distancia de 1,5m en todo momento dentro del aula.
- No se podrá compartir ni intercambiar material escolar o personal.
- Al finalizar la jornada, el alumno con orden limpiará su mesa y silla con productos desinfectantes proporcionados por el centro.
- El alumnado saldrá de las aulas en fila y manteniendo la distancia establecida.

ASEOS

- El aforo es limitado: 1/3 de su capacidad, es decir, un alumno de cada vez.
- Cada curso deberá usar el baño y wáter que le corresponde en su planta.
- Tanto en la entrada como en la salida debe desinfectarse las manos bien con solución hidroalcohólicas bien con agua y jabón secándose las manos con servilletas desechables que tirará en la papelera con pedal.

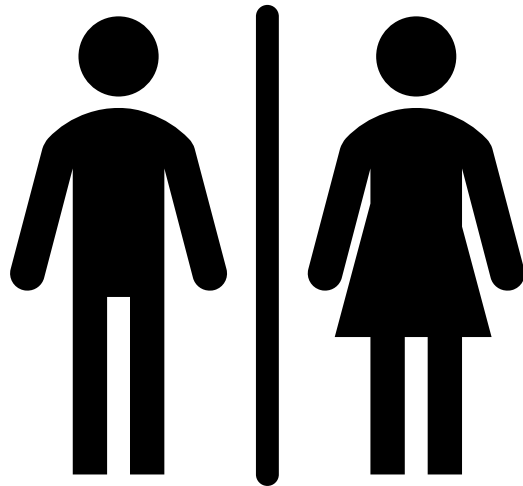

RECREO

10.30H CAE y PREC

11.30H COMERCIO Y MARKETING

- Se recomienda salir a las zonas de descanso establecidas y señalizadas para cada ciclo si las condiciones atmosféricas lo permiten. **No** se podrá mezclar en ningún momento el alumnado de distintas áreas de descanso.
- Se permite permanecer en el aula siempre respetando la distancia de 1,5m sin formar agrupaciones.
- También se permite comer en la clase. Cualquier desecho debe ser retirado a las papeleras de inmediato. El pupitre debe quedar limpio antes de comenzar la clase.

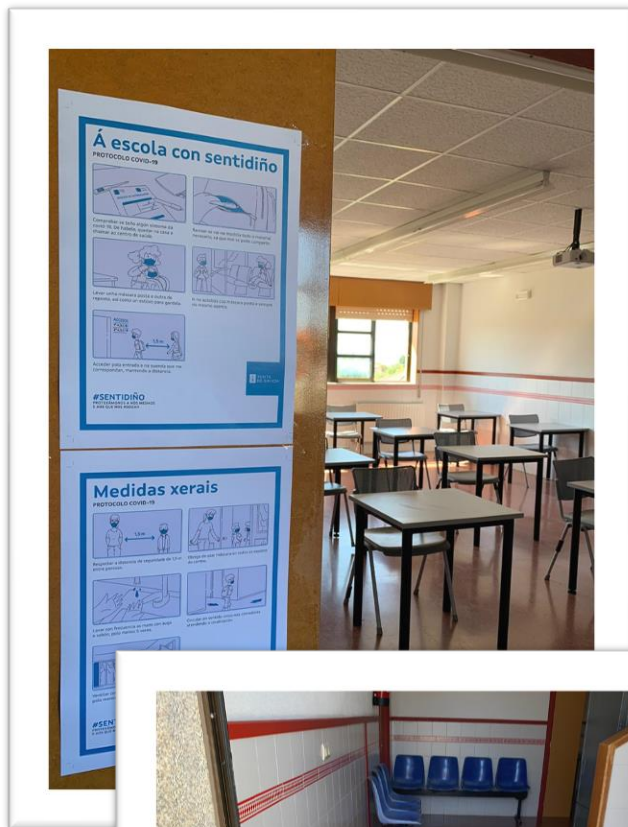

- Durante los recreos, se podrá ir al baño de uno en uno pero sin permanecer en los pasillos.
- El profesor es el **único** encargado de ventilar la estancia. Sólo él puede abrir y cerrar ventanas, persianas y puntos de luz.
- Tanto en la salida al recreo como en la entrada a las aulas, el alumnado debe acceder por los puntos indicados con orden y manteniendo la distancia de 1,5m en todo momento.

MEDIA MAÑANA DEL RECREO

- Comedor del **edificio 1** en orden y manteniendo las distancias establecida sin formar agrupaciones en su desplazamiento.
- En la entrada al comedor como en la salida, el alumno debe desinfectar las manos con gel hidroalcohólico.
- El profesor de guardia mantendrá las puertas abiertas o cerradas e iluminadas las estancias.
- Cada alumno tendrá un puesto fijo y señalizado en una mesa sin asiento.
- Un alumno será el encargado de servir café a sus compañeros.



TUTORÍAS Y COMUNICACIÓN CON LAS FAMILIAS

- Preferiblemente de forma telemática (video conferencia, teléfono, email)
- Con motivo justificado se podrán tener de forma presencial en una sala que garantice las medidas de prevención (**ventilación, higiene de manos, distancia de 1,5m, uso de mascarilla**).
- Las visitas presenciales no podrán coincidir con entradas y salidas de clase y recreo.
- El acceso al centro está limitado a gestiones necesarias en administración y secretaría o una cita previa con el profesorado.



MEDIDAS DE PREVENCIÓN BÁSICAS



PROTOCOLO COVID

EFA PIÑEIRAL

CURSO 2020-2021

MEDIDAS DE PROTECCIÓN INDIVIDUAL

MASCARILLA



DISTANCIA DE
SEGURIDAD

1,5m



HIGIENE

*RESPIRATORIA

*DE MANOS



MEDIDAS DE PROTECCIÓN COLECTIVA

VENTILACIÓN



HIGIENE
RESPIRATORIA



MASCARILLA



HIGIENE DE
MANOS



DISTANCIA
DE
SEGURIDAD



***“LAS MEDIDA MÁS IMPORTANTE ES
LA RESPONSABILIDAD, LA
PREVENCIÓN Y LA PRUDENCIA”***

¡CÚIDÉMONOS ENTRE TODOS!