

PROTOCOLO COVID EFA PIÑEIRAL



PROTOCOLO COVID

EFA PIÑEIRAL

CURSO 2020-2021

EQUIPO COVID PIÑEIRAL

FUNCIÓN PRINCIPAL é a de ser a **CANLE DE COMUNICACIÓN** co alumnado, as familias e as autoridades de Educación e Sanidade.

- **BERTA COBO:** atención ó alumnado e familias de **COMERCIO** e **MARKETING**
- **SUSANA ESTÉVEZ:** atención ó alumnado e familias de **PREC**
- **ANA SAAVEDRA:** **COORDINADORA** e atención alumnado e familias de **CAE**

COMUNÍCASE ó **981 500580 (Secretaría)** ou **s ós móbiles do Equipo Covid.**

É OBRIGATORIO COMUNICAR ó Equipo Covid a ausencia pola presenza de síntomas compatibles ou por contacto con persoas do núcleo familiar sospeitoso de padecer Covid.

DETECCIÓN PRECOZ

DEBESE REALIZAR CADA MAÑÁ ANTES DE CHEGAR Ó CENTRO A ENQUISA DE AUTOAVALIACIÓN CLÍNICA DIARIA.



MODELO DECLARACIÓN RESPONSABLE

Presentou nas últimas 2 semanas?		SI	NON
Síntomas respiratorios	Febre maior de 37,5°C		
	Tose seca		
	Dificultade respiratoria		
Outros síntomas	Fatiga severa (cansazo)		
	Dor muscular		
	Falta de olfacto		
	Falta de gusto		
	Diarrea		

Ten actualmente algún dos síntomas? Sinalar cales e cando comezaron.

		SI	NON
Tivo CONTACTO nas últimas 2 semanas?	cunha persoa COVID-19 + confirmado?		
	cunha persoa en illamento por sospeita de infección pola COVID-19?		
CONVIVIU nas últimas 2 semanas?	cunha persoa COVID-19 + confirmado?		
	cunha persoa en illamento por sospeita de infección pola COVID-19?		

D./D^a _____, con DNI número _____, como pai/nai/titor legal do alumno/a _____, matriculado no curso _____, do centro educativo _____

DECLARA RESPONSABLEMENTE QUE realizará ao alumno/a a Enquisa de Autoavaliación clínica do COVID e que se compromete a NON enviálo ao centro e mantelo en illamento preventivo domiciliario nos seguintes supostos:

- se o alumno/a ten síntomas compatibles coa COVID-19, poñéndose en contacto co seu pediatra e con algunha das persoas membros do equipo COVID do centro educativo.
- se algunha persoa do núcleo familiar é sospeitosa de padecer a COVID-19, o alumno/a non poderán acudir ao centro ata que se coñeza o resultado da proba e sexa negativo. A persoa afectada ou a súa familia comunicarán o resultado á persoa coordinadora COVID do centro.

En _____, a ____ de _____ de 2020.

➤ NO CASO DE PRESENTAR SINTOMATOLOXÍA COMPATIBLE NO CENTRO:

- Levarase o alumno a unha zona habilitada para illalo (**espazo de illameto**) salvo que o alumno dispoña de vehículo propio e esté en condicións de conducir.
- Contactarase coa familia, si é menor de idade para que na maior brevidade posible poidan acudir ó centro para trasladar o alumno.
- En calquera caso, o alumno maior de idade ou a familia deben poñerse en contacto co centro de saúde de referencia para comunicar a incidencia
- **Comunicaranse** os resultados o **Equipo Covid** no menor tempo posible.

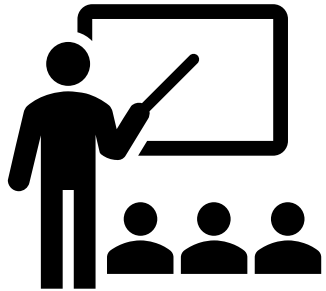

➤ **XUSTIFICACIÓN DAS AUSENCIAS POR COVID OU POR SINTOMATOLOXÍA COMPATIBLE TANTO POR PARTE DO ALUMNADO COMO DALGUNHA PERSOA DO NÚCLEO FAMILIAR:**

- **Non será necesario ningún xustificante médico,** consideraranse **faltas xustificadas.**
- Nos caso dos menores, é suficiente coa aprobación por parte do pai/nai/titor legal.
- As ausencias derivadas desta causa terán a consideración de xustificadas ós efectos do protocolo de prevención e de absentismo escolar.



Lembra: OBRIGATORIO AVISAR EQUIPO COVID

ORGANIZACIÓN



PROTOCOLO COVID

EFA PIÑEIRAL

CURSO 2020-2021

ENTRADA E SAÍDA Ó RECINTO

CAE: entra e sae polo **PORTAL PEQUENO** E accede pola rampa lateral á **PLANTA BAIXA** (soto) do edificio 2.

2º AC, 1º e 2º XV: entra e sae polo **PORTAL GRANDE** e accede ó edificio 2 pola porta principal, 2ª **PLANTA**.



1º AC: entra e sae polo **PORTAL GRANDE** e accede pola rampa lateral á **1ª PLANTA** do edificio 2.

1º e 2º PREC: entra e sae polo **PORTAL GRANDE** e accede ó edificio 1 pola rampa que conducen ben ós vestiarios ben ás aulas.

ENTRADA E SAÍDA Ó RECINTO

- RIGOR na PUNTUALIDADE.
- Manter A DISTANCIA DE 1.5m.
- Non se permite formar AGLOMERACIÓNS nas beirarrúas e accesos.
- Limpeza do calzado.
- DESINFECCIÓN DE MANS CON XEL hidroalcólicos.

ÁREAS DELIMITADAS E FLUXOS DE CIRCULACIÓN

- En corredores, escaleiras e espazos comúns respetaranse as señais que indiquen o fluxo de circulación en ámbolos dous sentidos.
- Manter a distancia de 1,5m. Non se poden formar agrupacións.

ENTRADA E SAÍDA DAS AULAS

- Os alumnos entrarán directamente nas súas clases, en fila para manter a distancia de 1,5m .
- Realizarase a desinfección de mans. Igualmente na saída da aula.
- A porta estará por defecto aberta. Si estivera pechada, será o profesor quen abre e pecha e ilumina a aula.
- Só o docente abrirá e pechará as fiestras.

NAS AULAS

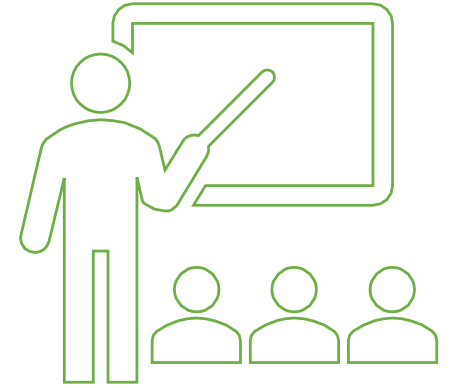

- O alumno dirixirase directamente ó seu posto sen deambular pola aula.
- Cada alumno ten a súa mesa e a súa cadeira.
- Poderase ir ó baño durante a clase e levantarse da cadeira para estirar as pernas entre clases, pero sen formar grupos: é obrigatorio manter a distancia 1,5m en todo momento dentro da aula.
- Non se poderá compartir nin intercambiar material escolar ou persoal.
- Ó finalizar a xornada, o alumno, con orde, limpará a súa mesa e a súa cadeira, cun produto desinfectante proporcionado polo centro.
- O alumnado sairá das aulas en fila e mantendo a distancia establecida.

ASEOS

- O aforo está limitado: 1/3 da capacidade, é dicir, un alumno de cada vez.
- Cada curso deberá usar o aseo que lle corresponda en cada planta.
- Tanto na entrada como na saída desinfectaranse as mans ben con solución hidroalcohólica ben con auga e xabón, secándose as mans con panos desbotables que se tirarán na papeleira con pedal.

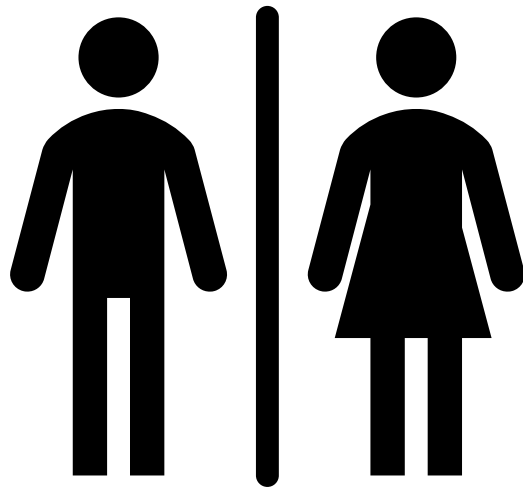

RECREO

10.30H CAE e PREC

11.30H COMERCIO e MARKETING

- Recoméndase saír ás zonas de descanso establecidas e sinaladas para cada ciclo se as condición atmosféricas o permiten. **NON** se poderá mesturar en ningún momento o alumnado en distintas áreas de descanso.
- Permítese permanecer na aula sempre cumprindo a distancia de 1,5m sen formar agrupacións.
- Tamén se permite comer na aula. Calquer tipo de lixo debe ser tirado nas papaleiras de inmediato. A mesa debe quedar limpa antes do comezo da clase.



- Durante os recreos, poderase ir ó baño de un en un pero sen permanecer no corredor.
- O profesor é o **único** encargado da ventilación da estancia. Só o docente pode abrir e pechar xanelas, persianas e puntos de luz.
- Tanto na saída o recreo como na entrada ás aulas, o alumnado debe acceder polos puntos indicados con orde e mantendo a distancia de seguridade en cada momento.

MEDIA MAÑÁ NO RECREO

- Comedor do **edificio 1** en orde e mantendo as distancias establecidas sen formar agrupacións no seu desprazamento.
- Na entrada ó comedor e na saída, o alumnado debe desinfectarse as mans con xel hidroalcolico.
- O profesor de garda manterá as portas abertas ou pechadas e iluminará as estancias.
- Cada alumno terá un posto fixo e sinalado na mesa sen cadeira.
- Un dos alumnos será o encargado de servir o café os seus compañeiros.



TITORÍAS E COMUNICACIÓN COAS FAMILIAS

- Preferiblemente de forma telemática (video conferencia, teléfono, email)
- Con motivo xustificado poderase ter de forma presencial nunha sala que garantice as medidas de prevención (**ventilación, hixene de mans, distancia 1,5m, uso de mascarilla**).
- As visitas presenciais non poderán coincidir coas entradas e saídas de clase e recreo.
- O acceso Ó centro está limitado a xestións necesarias en administración e secretaría ou cita previa co profesorado.



MEDIDAS DE PREVENCIÓN BÁSICAS



PROTOCOLO COVID

EFA PIÑEIRAL

CURSO 2020-2021

MEDIDAS DE PROTECCIÓN INDIVIDUAL

MÁSCARA



DISTANCIA DE
SEGURIDADE

1,5m



HIXIENE

*RESPIRATORIA

*DE MANS



MEDIDAS DE PROTECCIÓN COLECTIVA

VENTILACIÓN



HIGIENE
RESPIRATORIA



MÁSCARA



HIGIENE DE
MANS



DISTANCIA
DE
SEGURIDADE



***“A MEDIDA MAÍS IMPORTANTE É A
RESPONSABILIDADE, A PREVENCIÓN
E A PRUDENCIA”***

COIDÉMONOS ENTRE TODOS!